

FICHA TÉCNICA REFERENCIAL DE PUNTO CRÍTICO PARA EL CIERRE DE BRECHA, EN EL SECTOR ANCHIHUAY SIERRA, DISTRITO DE ANCHIHUAY, PROVINCIA DE LA MAR, DEPARTAMENTO DE AYACUCHO

FTR-CB-PREV N° 0614-2025 ANA-AAA.PA-ALA.BA

PROPUESTA TÉCNICA: LIMPIEZA, DESCOLMATACIÓN Y CONFORMACIÓN DE DIQUE CON ENROCADO EN AMBAS MARGENES DE LA QUEBRADA RANGRACANCA (RÍO CHORRILLOS) , SECTOR ANCHIHUAY SIERRA, DISTRITO ANCHIHUAY, PROVINCIA DE LA MAR, DEPARTAMENTO DE AYACUCHO.

1. UBICACIÓN:

AAA **PAMPAS APURIMAC** ALA **BAJO APURÍMAC** Fecha **3/09/2025**

1.1. Ubicación política

Departamento **AYACUCHO** Provincia **LA MAR** Distrito **ANCHIHUAY** Sector **ANCHIHUAY SIERRA**

1.2. Ubicación hidrográfica

Unidad hidrográfica

INTERCUENCA BAJO APURIMAC

Cuerpo de agua

QUEBRADA RANGRACANCA (RÍO CHORRILLOS)

1.3. Ubicación geográfica - Coordenadas UTM (Dátum: WGS 84)

	Inicial			Final			Margen	Observación
	Norte (Y):	Este (X):	Zona	Norte (Y):	Este (X):	Zona		
TRAMO	8,561,967.00	632,717.00	18L	8,561,719.00	633,256.00	18L	AMBAS	

2. EVALUACIÓN DE LA ZONA EXPUESTA:

2.1 Tipo de peligro

inundacion ☒ flujo de detritos ☐ erosion fluvial ☒

2.2. Nivel de Peligro

Alto ☐ Muy Alto ☒

2.3. Geología

El tramo identificado, se establece en el cauce del río Chorrillos donde el tipo de suelo encontrado en el mencionado río se clasifica como Deposito Glaciofluvial conformado de la siguiente proporcion: canto rodado en 40%, gravas en 30% y arena en 20%, limo y arcilla 10%. se presenta erosion fluvial y está afectando a los taludes de ambas margenes, el cual presentan afloramientos rocosos por partes, en el margen izquierdo el talud está conformado por material de arrastre tierra de textura franco arenoso gravosa recubierto por un tapiz vegetal de la zona en la parte alta del río. El cauce del río Chorrillos en el tramo critico tiene una pendiente de 5% a 8% aproximadamente, tiene un ancho variable que oscila entre 12.00 a 15.00 m, la parte central se encuentra acumulado con bastante presencia de tierra gravosa a causa del arrastre, presentando el tramo una curvatura o inflexión hacia ambas margenes situacion que las aguas tienden a alcanzar mayor nivel o tirante en el cauce en el que se halln las viviendas del centro poblado la periferia del casco urbano de la localidad de Anchiuay Sierra, así como las infraestructuras educativa y viales.

Gravoso	X	Arenas	X	Limo	X	Arcillas	X
Gravoso(Mayores a 2 mm), Arenoso(2 mm - 0.1 mm) y Arcilloso(menores de 0.1 mm)							

2.4. Hidrología

El caudal del río Chorrillos es de régimen permanente, varía entre 15 m³/s en épocas de crecida y de 1 m³/s en épocas de estiaje. El tramo crítico tiene una morfología sinuosa y presenta una pendiente moderada entre 5 % y 8%. Las precipitaciones pluviales anuales en la cuenca del río Chorrillos guarda una relación directa con la altitud, variando las precipitaciones mensuales se concentran de Enero a Marzo, con extremos que comienzan en Setiembre y terminan en Abril, con fluctuaciones bastante pronunciadas. El río Chorrillos tiene su origen en la escorrentía producto de la precipitación en la parte alta. Desde allí descienden sus aguas a través de un cauce estrecho y llegando a la parte de sector de Anchiway Sierra el cauce se ensancha con un ancho aproximado de 12 - 15 m. y con terrenos adyacentes casi plana, en la época de las lluvias ocurre arrastre y transporte de material suelto entre piedras pequeñas y medianas que se acumula en este sector, originando desbordamiento hacia las áreas colindantes donde se encuentra asentada la población de la localidad de Anchiway Sierra.

2.5. Elementos expuestos:

En la zona de intervención, se identificaron los siguientes elementos expuestos:

Nº de Habitantes	Nº de Viviendas	Tipo	Nº de I.E.P./I.E.S.	Nombre	Centros de Salud	Nombre	Otros	Nombre
180	50	ladrillo, bloque de cemento	Nº 425-		1	Puesto Salud Satelital Anchiway Sierra		
		Piedra, sillar con	Nº 38064					
50	12	Adobe ó tapia		C.P. Anchiway Sierra				
		Quincha (caña con						
		Piedra con barro						
100	30	Madera (Pona,						
		Otro material						

En la zona intervenida se ha identificado las siguientes áreas productivas e infraestructuras relacionadas:

Área Total (ha)	Cultivos	Área (ha)	Total cabezas de Ganado	Clase	Nº	Infraestructura afectada	Nombre	Cantidad	Longitud (m)
7.00	Cacao		-	Vacunos	-	Bocatomas	-	-	-
	Café			Ovinos	-	Canales	-	-	-
	Cítricos			Camelidos	-	Puentes	-	3	33
	Plátano			Equinos	-	Carreteras	-	-	-
	Palta	-		Porcinos	-	Redes Eléctricas	-	-	-
				otros	-	Servicios de agua y desagüe	-	-	-

3. PROPUESTA TÉCNICA:

3.1.-Estructural

Tipo	Unidad de medida	Cantidad	Descripción de la propuesta	Observaciones
DIQUE ENROCADO	km	1.4	Se propone 700 m de conformación de dique enrocado en la margen derecha de la quebrada y 700 m en la margen izquierda, resultando un total de 1400 m.	
DIQUE CON MAMPOSTERÍA DE PIEDRA	km			
MURO DE CONCRETO ARMADO	km			
MURO DE GAVIONES	km			
MURO DE CONCRETO CICLOPEO	km			
ESPIGONES	Und.			
BOLSACRETO	Und.			
GEOBOLSAS	km			
GEOMALLAS	km			
BARRERA DINÁMICA	Und.			
DIQUES TRANSVERSALES	Und.			
OTROS				

3.2.- Medida No Estructural

Tipo	Unidad de medida	Cantidad	Descripción de la propuesta	Observaciones
LIMPIEZA Y DESCOLMATACIÓN	km	0.7	Limpieza y descolmatación de la quebrada	
CONFORMACIÓN DE DIQUE CON MATERIAL PROPIO	km	1.4	700 m de conformación de dique con material propio en la margen derecha de la quebrada y 700 m en la margen izquierda, resultando un total de 1400 m.	
DISIPADORES DE ROLLIZOS	Und.			
REFORESTACIÓN	Und.			

3.2.1 Acciones Complementarias

Sensibilizar sobre los sistemas de alerta temprana comunitaria, mapas de evacuación, zonas seguras y ayuda humanitaria, asimismo la Autoridad Nacional del Agua debe realizar capacitaciones sobre la importancia de la delimitación de fajas marginales asociada a un ordenanza local o regional, talleres de sensibilización a la población en temas de gestión de riesgos de desastres, para que las poblaciones afectadas se encuentren preparadas a los fenómenos negativos de la naturaleza.

4. ESQUEMA DE PROPUESTA TÉCNICA:

4.1.- VISTA DE PLANTA

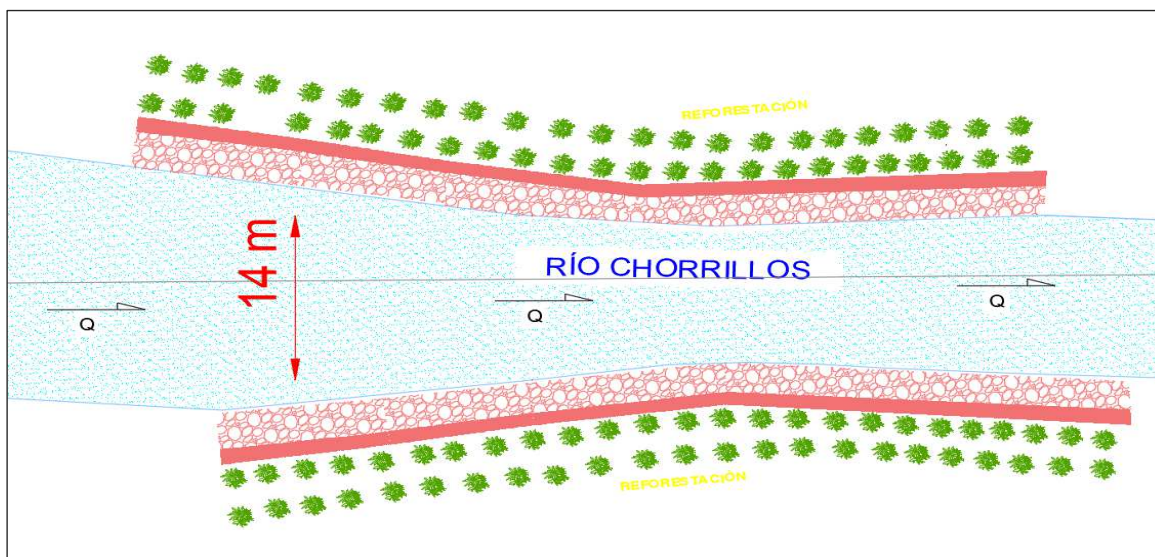

4.2.-VISTA DE PERFIL

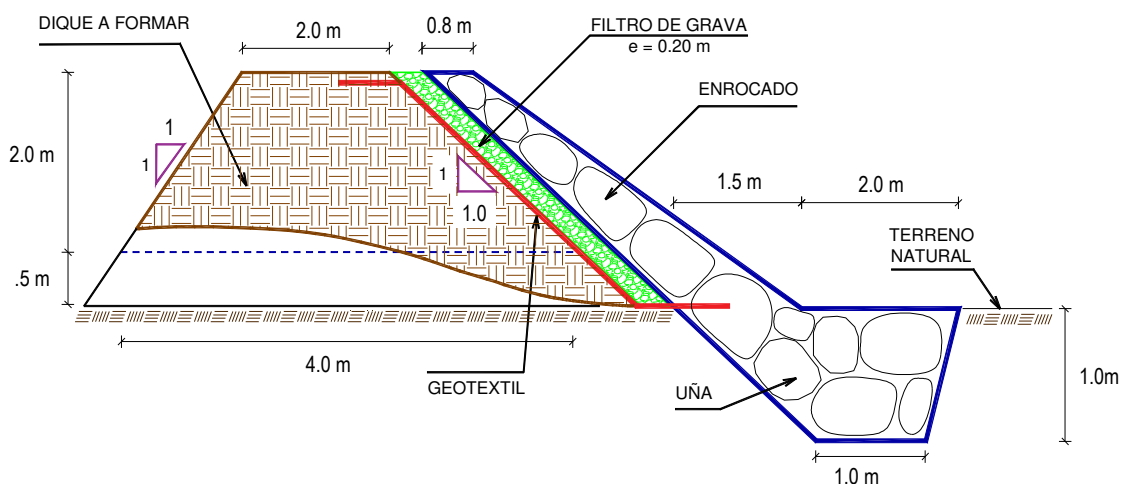

5. IMAGEN SATELITAL DE ZONA VULNERABLE (GOOGLE EARTH)**7. PANEL FOTOGRÁFICO DE ZONA VULNERABLE**

FIGURA N°01: TRAMO CRÍTICO EN LA MARGEN DERECHA DE LA QUEBRADA RANGRACANCA, VIVIENDAS VULNERABLES EN ZONA DE BAJA PENDIENTE. EL CAUCE DEL RÍO CHORRILLOS SE ENCUENTRA EN ESTADO COLMATADO LO QUE GENERA PODRÍA GENERAR DESBORDE DEL RÍO CHORRILLOS.



FIGURA N°02: VISTA DE EROSIÓN DE TALUD DE LA MARGEN DERECHA POR EFECTOS DE FUERZA DE ARRASTRE DE LA QUEBRADA RANGRACANCA. VIVIENDAS VULNERABLES A INUNDACIÓN EN LA MARGEN DERECHA DEL RÍO CHORRILLOS

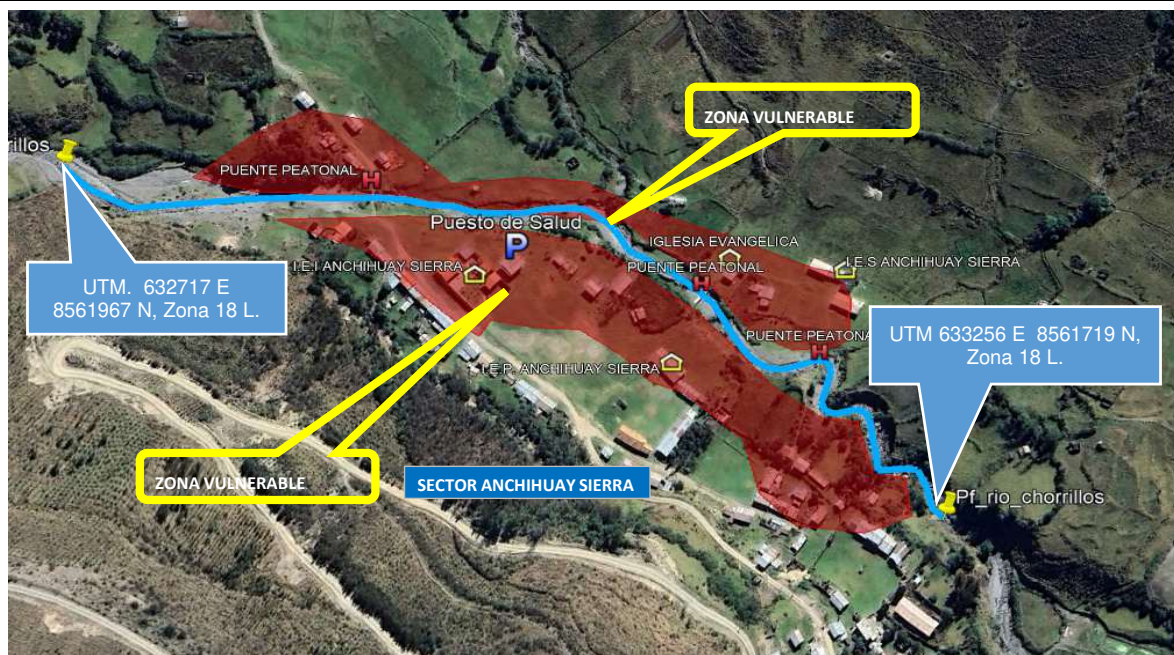

FIGURA N°03: VISTA DE AFECTACIÓN DE BASE DEL PUENTE PEATONAL POR EFECTOS DE EROSIÓN Y SOCAVACIÓN EN LA MARGEN IZQUIERDA DE LA QUEBRADA RANGRACANCA. DICHO PUENTE SIRVE PARA LA CONECTIVIDAD DE LOCALIDADES EN EL CENTRO POBLADO ANCHIHUAY SIERRA

8. PRESUPUESTO ESTIMADO:

ITEM	DESCRIPCIÓN	UND.	METRADO	PRECIO S/.	PARCIAL S/.
01	LIMPIEZA, DESCOLMATACIÓN (L = 700.00 m) Y CONFORMACIÓN DE DIQUE C/ENROCADO (L = 1400.00 m)				
01.01	OBRAS PROVISIONALES				3,184.54
01.01.01	CASETA DE GUARDIANIA Y ALMACEN	m2	15.00	93.73	1,405.95
01.01.02	CARTEL INFORMATIVO DE LA ACTIVIDAD 3.60 x 4.80 m	und	1.00	1,778.59	1,778.59
01.02	OBRAS PRELIMINARES				32,433.26
01.02.01	MOVILIZACIÓN Y DESMOVILIZACIÓN DE MAQUINARIA	vje	2.00	10,021.59	20,043.18
01.02.02	HABILITACION DE VIAS DE ACCESO	km	0.30	7,721.90	2,316.57
01.02.03	RAMPA DE INGRESO Y SALIDA A LA ZONA DE TRABAJO	m3	240.00	6.03	1,447.20
01.02.04	TRAZO Y REPLANTEO	KM	1.40	1,881.02	2,633.43
01.02.05	CONTROL TOPOGRAFICO	Km	1.40	2,830.63	3,962.88
01.02.05	DESVÍO DEL RÍO	m	100.00	20.30	2,030.00
01.03	MOVIMIENTO DE TIERRAS				178,517.41
01.03.02	LIMPIEZA Y DESCOLMATACIÓN DEL CAUCE	m3	5,880.00	7.33	43,100.40
01.03.03	CONFORMACIÓN DE DIQUE CON MATERIAL PROPIO	m3	8,400.00	7.65	64,260.00
01.03.04	EXCAVACIÓN PARA UÑA DE ENROCADO	m3	3,150.00	13.05	41,107.50
01.03.05	PERFILADO Y REFINE EN TALUD DE DIQUE	m2	4,949.75	3.95	19,551.50
01.03.06	ELIMINACIÓN DE MATERIAL EXCEDENTE	m3	724.50	14.49	10,498.01
01.04	PROTECCIÓN CON ENROCADO				1,461,218.15
01.04.01	GEOTEXTIL NO TEJIDO DE 400 GR/M2 (INCLUYE SUMINISTRO E INSTALACION)	m2	11,480.00	16.20	185,976.00
01.04.02	SUMINISTRO, TRANSPORTE Y COLOCACION DE FILTRO DE GRAVA	m3	700.00	133.25	93,275.00
01.04.03	EXTRACCIÓN DE ROCAS CON EXPLOSIVOS PARA ENROCADO	m3	7,175.00	41.00	294,175.00
01.04.04	SELECCIÓN Y ACOPIO DE ROCAS	m3	7,175.00	18.88	135,464.00
01.04.05	CARGUÍO Y TRANSPORTE DE ROCAS	m3	7,175.00	86.73	622,287.75
01.04.06	ACOMODO DE ROCAS EN UÑA DE ENROCADO	m3	2,520.00	21.78	54,885.60
01.04.07	ACOMODO DE ROCAS EN TALUD DE ENROCADO	m3	3,220.00	23.34	75,154.80
1.05	FLETE TERRESTRE				15,000.00
01.05.01	FLETE TERRESTRE	glb	1.00	15,000.00	15,000.00
COSTO DIRECTO					1,690,353.36
GASTOS GENERALES					169,035.34
UTILIDAD					169,035.34
SUB TOTAL					2,028,424.03
IGV (18%)					365,116.33
TOTAL					2,393,540.35
SUPERVISIÓN					50,710.60
SEGUIMIENTO Y MONITOREO					16,903.53
FICHA DEFINITIVA					15,000.00
PRESUPUESTO TOTAL REFERENCIAL					2,476,154.49

SON : DOS MILLONES CUATROCIENTOS SETENTA Y SEIS MIL CIENTO CINCUENTA Y CUATRO CON 49/100 SOLES



9. CRONOGRAMA REFERENCIAL DE LA PROPUESTA TECNICA

ITEM	ACTIVIDAD	UND.	N° dias	PLAZO DE EJECUCION				PLAZO DE EJECUCION				PLAZO DE EJECUCION			
				MES 01				MES 02				MES 03			
				I	II	III	IV	I	II	III	IV	I	II	III	IV
1.00	LIMPIEZA, DESCOLMATACIÓN (L = 700.00 m) Y CONFORMACIÓN DE DIQUE C/ENROCADO (L = 1400.00 m)														
1.01	OBRAS PROVISIONALES														
01.01.01	CASETA DE GUARDIANA Y ALMACEN	m2	1.00												
01.01.02	CARTEL INFORMATIVO DE LA ACTIVIDAD 3.60 x 4.80 m	Und.	1.00												
1.02	OBRAS PRELIMINARES														
01.02.01	MOVILIZACIÓN Y DESMOVILIZACIÓN MAQUINARIA PESADA	vje	3.00												
01.02.02	MANTENIMIENTO Y/O HABILITACIÓN DE VIAS DE ACCESO	Km	2.00												
01.02.03	RAMPA DE INGRESO Y SALIDA A LA ZONA DE TRABAJO	m3	1.00												
01.02.04	TRAZO Y REPLANTEO	Km	2.00												
01.02.05	CONTROL TOPOGRAFICO	km	65.00												
01.02.06	DESIVIO DEL RIO	M	5.00												
1.03	MOVIMIENTO DE TIERRAS														
01.03.01	LIMPIEZA Y DESCOLMATACIÓN DEL CAUCE	m3	41.00												
01.03.02	CONFORMACIÓN DE DIQUE CON MATERIAL PROPIO	m3	35.00												
01.03.03	EXCAVACIÓN PARA UNA DE ENROCADO	m3	20.00												
01.03.04	PERFILADO Y REFINE EN TALUD DE DIQUE	m2	33.00												
01.03.05	ELIMINACIÓN DE MATERIAL EXCEDENTE	m3	22.00												
1.04	PROTECCIÓN CON ENROCADO														
01.04.01	GEOTEXTIL NO TEJIDO DE 400 GR/M2 (INCLUYE SUMINISTRO E INSTALACION)	m2	20.00												
01.04.02	SUMINISTRO, TRANSPORTE Y COLOCACION DE FILTRO DE GRAVA	m3	5.00												
01.04.03	EXTRACCIÓN DE ROCAS CON EXPLOSIVOS PARA ENROCADO	m3	35.00												
01.04.04	SELECCIÓN Y ACOPIO DE ROCAS	m3	35.00												
01.04.05	CARGUÍO Y TRANSPORTE DE ROCAS	m3	21.00												
01.04.06	ACOMODO DE ROCAS EN UNA DE ENROCADO	m3	25.00												
01.04.07	ACOMODO DE ROCAS EN TALUD DE ENROCADO	m3	25.00												
1.05	FLETE TERRESTRE														
01.05.01	FLETE TERRESTRE	glb													

ACTIVIDADES A REALIZAR PARA EL CUMPLIMIENTO DE LA PROPUESTA TECNICA REFERENCIAL

ITEM	ACTIVIDAD	MES 01				MES 02				MES 03			
		I	II	III	IV	I	II	III	IV	I	II	III	IV
01.01	FORMULACION DE FICHA TECNICA												
01.02	CONTRATACION												
01.03	EJECUCION												
01.04	SEGUIMIENTO												
01.05	LIQUIDACION												

Fecha de elaboración de la ficha: 3/09/2025

NOTA : * LA PRESENTE FICHA TECNICA ES REFERENCIAL, RESPECTO AL PRESUPUESTO, METRADOS, COSTOS UNITARIOS E INSUMOS; DEBIENDO SER LA FICHA TECNICA DEFINITIVA LA QUE ESTABLEZCA EL PRESUPUESTO DE LA ACTIVIDAD U OBRA.

* LA PROPUESTA TECNICA ES REFERENCIAL Y PUEDE VARIAR DE ACUERDO AL ESTUDIO DE LA FICHA TECNICA DEFINITIVA

PRESUPUESTO REFERENCIAL DE LA PROPUESTA TECNICA

Actividad LIMPIEZA, DESCOLMATACIÓN Y CONFORMACIÓN DE DIQUE CON ENROCADO EN AMBAS MARGENES DE LA QUEBRADA RANGRACANCA (RÍO CHORRILLOS) , SECTOR ANCHIHUAY SIERRA, DISTRITO ANCHIHUAY, PROVINCIA DE LA MAR, DEPARTAMENTO DE AYACUCHO

Lugar SECTOR ANCHIHUAY SIERRA, DISTRITO ANCHIHUAY, PROVINCIA DE LA MAR, DEPARTAMENTO DE AYACUCHO
Fecha 3/09/2025

ITEM	DESCRIPCIÓN	UND.	METRADO	PRECIO S/.	PARCIAL S/.
01	LIMPIEZA, DESCOLMATACIÓN (L = 700.00 m) Y CONFORMACIÓN DE DIQUE C/ENROCADO (L = 1400.00 m)				
01.01	OBRAS PROVISIONALES				3,184.54
01.01.01	CASETA DE GUARDIANIA Y ALMACEN	m2	15.00	93.73	1,405.95
01.01.02	CARTEL INFORMATIVO DE LA ACTIVIDAD 3.60 x 4.80 m	und	1.00	1,778.59	1,778.59
01.02	OBRAS PRELIMINARES				32,433.26
01.02.01	MOVILIZACIÓN Y DESMOVILIZACIÓN DE MAQUINARIA	vje	2.00	10,021.59	20,043.18
01.02.02	HABILITACION DE VIAS DE ACCESO	km	0.30	7,721.90	2,316.57
01.02.03	RAMPA DE INGRESO Y SALIDA A LA ZONA DE TRABAJO	m3	240.00	6.03	1,447.20
01.02.04	TRAZO Y REPLANTEO	KM	1.40	1,881.02	2,633.43
01.02.05	CONTROL TOPOGRAFICO	Km	1.40	2,830.63	3,962.88
01.02.05	DESVÍO DEL RÍO	m	100.00	20.30	2,030.00
01.03	MOVIMIENTO DE TIERRAS				178,517.41
01.03.02	LIMPIEZA Y DESCOLMATACIÓN DEL CAUCE	m3	5,880.00	7.33	43,100.40
01.03.03	CONFORMACIÓN DE DIQUE CON MATERIAL PROPIO	m3	8,400.00	7.65	64,260.00
01.03.04	EXCAVACIÓN PARA UÑA DE ENROCADO	m3	3,150.00	13.05	41,107.50
01.03.05	PERFILADO Y REFINE EN TALUD DE DIQUE	m2	4,949.75	3.95	19,551.50
01.03.06	ELIMINACIÓN DE MATERIAL EXCEDENTE	m3	724.50	14.49	10,498.01
01.04	PROTECCIÓN CON ENROCADO				1,461,218.15
01.04.01	GEOTEXTIL NO TEJIDO DE 400 GR/M2 (INCLUYE SUMINISTRO E INSTALACION)	m2	11,480.00	16.20	185,976.00
01.04.02	SUMINISTRO, TRANSPORTE Y COLOCACION DE FILTRO DE GRAVA	m3	700.00	133.25	93,275.00
01.04.03	EXTRACCIÓN DE ROCAS CON EXPLOSIVOS PARA ENROCADO	m3	7,175.00	41.00	294,175.00
01.04.04	SELECCIÓN Y ACOPIO DE ROCAS	m3	7,175.00	18.88	135,464.00
01.04.05	CARGUÍO Y TRANSPORTE DE ROCAS	m3	7,175.00	86.73	622,287.75
01.04.06	ACOMODO DE ROCAS EN UÑA DE ENROCADO	m3	2,520.00	21.78	54,885.60
01.04.07	ACOMODO DE ROCAS EN TALUD DE ENROCADO	m3	3,220.00	23.34	75,154.80
1.05	FLETE TERRESTRE				15,000.00
01.05.01	FLETE TERRESTRE	glb	1.00	15,000.00	15,000.00

COSTO DIRECTO	1,690,353.36
GASTOS GENERALES	169,035.34
UTILIDAD	169,035.34
SUB TOTAL	2,028,424.03
IGV (18%)	365,116.33
TOTAL	2,393,540.35
SUPERVISIÓN	50,710.60
SEGUIMIENTO Y MONITOREO	16,903.53
FICHA DEFINITIVA	15,000.00
PRESUPUESTO TOTAL REFERENCIAL	2,476,154.49

SON : DOS MILLONES CUATROCIENTOS SETENTA Y SEIS MIL CIENTO CINCUENTA Y CUATRO CON 49/100 SOLES

NOTA: EL PRESUPUESTO ES REFERENCIAL, DEBIENDO SER LA FICHA TECNICA DEFINITIVA LA QUE ESTABLEZCA EL PRESUPUESTO FINAL DE LA ACTIVIDAD U OBRA

PLANILLA GENERAL DE METRADOS REFERENCIAL DE LA PROPUESTA TECNICA

Actividad: LIMPIEZA, DESCOLMATACIÓN Y CONFORMACIÓN DE DIQUE CON ENROCADO EN AMBAS MARGENES DE LA QUEBRADA RANGRACANCA (RÍO CHORRILLOS) , SECTOR ANCHIHUAY SIERRA, DISTRITO ANCHIHUAY, PROVINCIA DE LA MAR, DEPARTAMENTO DE AYACUCHO

Ubicación: SECTOR ANCHIHUAY SIERRA, DISTRITO ANCHIHUAY, PROVINCIA DE LA MAR, DEPARTAMENTO DE AYACUCHO

Fecha : 3/09/2025

Item	Descripción	Unid.	Nro veces	Dimensiones			Parcial	Total
				Largo	Ancho	Altura		
1.00	LIMPIEZA, DESCOLMATACIÓN (L = 700.00 m) Y CONFORMACIÓN DE DIQUE C/ENROCADO (L = 1400.00 m)							
1.01	OBRAS PROVISIONALES							
01.01.01	CASETA DE GUARDIANIA Y ALMACEN	m2	1.00	3.00	5.00		15.00	15.00
01.01.02	CARTEL INFORMATIVO DE LA ACTIVIDAD 3.60 x 4.80 m	Und.	1.00				1.00	1.00
1.02	OBRAS PRELIMINARES							
01.02.01	MOVILIZACIÓN Y DESMOVILIZACIÓN MAQUINARIA PESADA	vje	2.00				2.00	2.00
01.02.02	MANTENIMIENTO Y/O HABILITACION DE VIAS DE ACCESO	Km	1.00	0.30			0.30	0.30
01.02.03	RAMPA DE INGRESO Y SALIDA A LA ZONA DE TRABAJO	m3		15.00	4.00	4.00	240.00	240.00
01.02.04	TRAZO Y REPLANTEO	Km	1.00					1.40
	LIMPIEZA Y DESCOLMATACION		1.00	0.70				
	DIQUE ENROCADO		1.00	0.70				
01.02.05	CONTROL TOPOGRAFICO	Km	1.00					1.40
	LIMPIEZA Y DESCOLMATACION			0.70				
	DIQUE ENROCADO			0.70				
01.02.06	DESVÍO DEL RÍO	M	1.00	350.00			350.00	350.00
1.03	MOVIMIENTO DE TIERRAS							
01.03.01	LIMPIEZA Y DESCOLMATACIÓN DEL CAUCE	m3	1.00	700.00	14.00	0.60	5,880.00	5,880.00
01.03.02	CONFORMACIÓN DE DIQUE CON MATERIAL PROPIO	m3	2.00	700.00	3.00	2.00	8,400.00	8,400.00
					area			
01.03.03	EXCAVACIÓN PARA UÑA DE ENROCADO	m3	2.00	700.00	2.25		3,150.00	3,150.00
01.03.04	PERFILADO Y REFINE EN TALUD DE DIQUE	m2	2.00	700.00		3.54	4,949.75	4,949.75
						esponj		
01.03.05	ELIMINACIÓN DE MATERIAL EXCEDENTE	m3	1.00	630.00		1.15	724.50	724.50
1.04	PROTECCIÓN CON ENROCADO							
01.04.01	GEOTEXTIL NO TEJIDO DE 400 GR/M2 (INCLUYE SUMINISTRO E INSTALACION)	m2	2.00	700.00	8.20		11,480.00	11,480.00
01.04.02	SUMINISTRO, TRANSPORTE Y COLOCACION DE FILTRO DE GRAVA	m3	2.00	700.00	0.50		700.00	700.00
01.04.03	EXTRACCIÓN DE ROCAS CON EXPLOSIVOS PARA ENROCADO	m3			area			7,175.00
	Extracción de rocas para talud		2.00	700.00	2.88		4,025.00	
	Extracción de rocas para uña		2.00	700.00	2.25		3,150.00	
01.04.04	SELECCIÓN Y ACOPIO DE ROCAS	m3						7,175.00
	Selección y acopio de rocas para talud		2.00	700.00	2.88		4,025.00	
	Selección y acopio de rocas para uña		2.00	700.00	2.25		3,150.00	
01.04.05	CARGUÍO Y TRANSPORTE DE ROCAS	m3						7,175.00
	Carguío y transporte de rocas para talud		2.00	700.00	2.88		4,025.00	
	Carguío y transporte de rocas para uña		2.00	700.00	2.25		3,150.00	
01.04.06	ACOMODO DE ROCAS EN UÑA DE ENROCADO	m3						2,520.00
	Acomodo de rocas para uña de enrocado		2.00	700.00	2.25		2,520.00	
01.04.07	ACOMODO DE ROCAS EN TALUD DE ENROCADO	m3						3,220.00
	Acomodo de rocas para talud de enrocado		2.00	700.00	2.88		3,220.00	
1.05	FLETE TERRESTRE							
01.05.01	FLETE TERRESTRE	glb	1.00				1.00	1.00

ESQUEMA DE LA PROPUESTA TECNICA

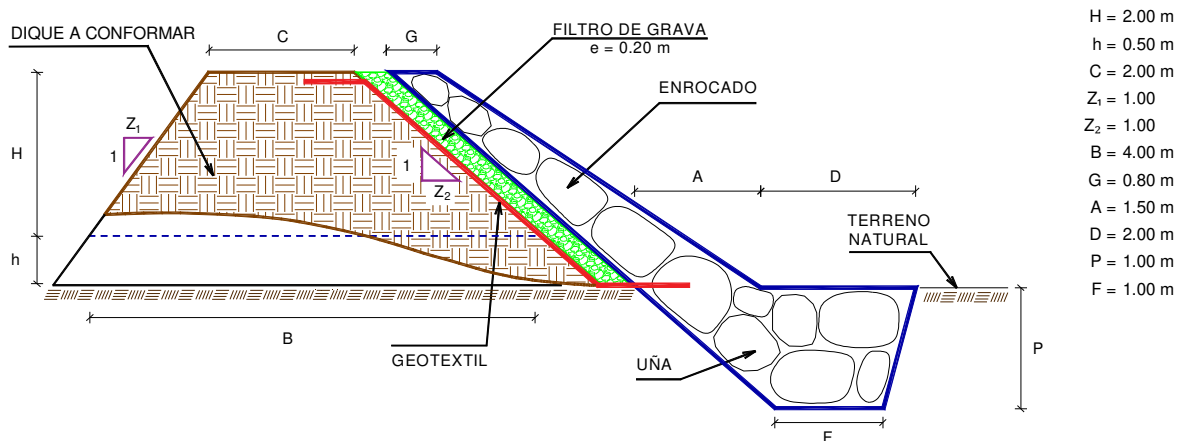

% de vacios en el enrocado = 20%

NOTA: LOS METRADOS SON REFERENCIALES, DEBIENDO SER LA FICHA TECNICA DEFINITIVA LA QUE ESTABLEZCA LOS VALORES FINALES, DE ACUERDO AL PLANTEAMIENTO ESTRUCTURAL

**PERÚ****Ministerio
de Desarrollo Agrario
y Riego****ANALISIS DE COSTOS UNITARIOS REFERENCIAL DE LA PROPUESTA TECNICA**

Presupuesto: LIMPIEZA, DESCOLMATACIÓN Y CONFORMACIÓN DE DIQUE CON ENROCADO EN AMBAS MARGENES DE LA QUEBRADA RANGRACANCA (RÍO CHORRILLOS) , SECTOR ANCHIHUAY SIERRA, DISTRITO ANCHIHUAY, PROVINCIA DE LA MAR, DEPARTAMENTO DE AYACUCHO

Fecha: 3/09/2025

Partida	01.01	CASETA DE GUARDIANIA Y/O ALMACEN				
Rendimiento	m2/DIA	20.0000	EQ. 20.0000	Costo unitario directo por : m2		93.73
Código	Descripción Recurso	Unidad	Cuadrilla	Cantidad	Precio S/.	Parcial S/.
Mano de Obra						
0101010003	OPERARIO	hh	1.0000	0.4000	28.46	11.38
0101010004	OFICIAL	hh	1.0000	0.4000	22.40	8.96
0101010005	PEON	hh	1.0000	0.4000	20.29	8.12
						28.46
Materiales						
02041200010005	CLAVOS PARA MADERA CON CABEZA D kg			0.2500	7.25	1.81
0204180008	CALAMINA GALVANIZADA e=0.14 mm	m2		0.8000	9.60	7.68
0231010001	MADERA TORNILLO	p2		6.0000	7.00	42.00
02310500010007	TRIPLAY LUPUNA E= 6 mm	m2		0.7500	17.24	12.93
						64.42
Equipos						
0301010006	HERRAMIENTAS MANUALES	%mo		3.0000	28.46	0.85
						0.85
Partida	01.02	CARTEL DE IDENTIFICACION DE ACTIVIDAD				
Rendimiento	und/DIA	1.0000	EQ. 1.0000	Costo unitario directo por : und		1,778.59
Código	Descripción Recurso	Unidad	Cuadrilla	Cantidad	Precio S/.	Parcial S/.
Mano de Obra						
0101010003	OPERARIO	hh	1.0000	8.0000	28.46	227.68
0101010005	PEON	hh	2.0000	16.0000	20.29	324.64
						552.32
Materiales						
02041200010009	CLAVOS PARA MADERA CON CABEZA D kg			2.0000	7.25	14.50
0207030001	HORMIGON	m3		0.4800	40.00	19.20
0213010001	CEMENTO PORTLAND TIPO I (42.5 kg)	bol		1.2000	30.00	36.00
0231010001	MADERA TORNILLO	p2		70.0000	7.00	490.00
02901500260004	GIGANTOGRAFIA SEGUN DISEÑO	und		1.0000	650.00	650.00
						1,209.70
Equipos						
0301010006	HERRAMIENTAS MANUALES	%mo		3.0000	552.32	16.57
						16.57

Profesional de la AL
la ficha técnica

Administrador de La
Administración Local Del Agua

Profesional Desig Director de La Autoridad
Por La AAA Administrativa Del Agua



Partida	02.01	MOVILIZACION Y DESMOVILIZACION DE MAQUINARIAS Y EQUIPOS				
Rendimiento	glb/DIA	1.0000	EQ. 1.0000	Costo unitario directo por : glb		10,021.59
Código	Descripción Recurso	Unidad	Cuadrilla	Cantidad	Precio S/.	Parcial S/.
Mano de Obra						
0101010005	PEON	hh	6.0000	48.0000	20.29	973.92
						973.92
Equipos						
0301010006	HERRAMIENTAS MANUALES	%mo		3.0000	973.92	29.22
03012200010004	CAMION PLATAFORMA 4 x 6 300 HP 19	hm	0.7500	6.0000	452.00	2,712.00
0301220011	CAMION SEMI TRAYLER 6 x4 330 HP 35	hm	1.8750	15.0000	420.43	6,306.45
						9,047.67
Partida	02.02	HABILITACION DE CAMINO DE ACCESO				
Rendimiento	km/DIA	0.8000	EQ. 0.8000	Costo unitario directo por : km		7,721.90
Código	Descripción Recurso	Unidad	Cuadrilla	Cantidad	Precio S/.	Parcial S/.
Mano de Obra						
0101010004	OFICIAL	hh	1.0000	10.0000	22.40	224.00
0101010005	PEON	hh	1.0000	10.0000	20.29	202.90
						426.90
Equipos						
03011800020002	TRACTOR DE ORUGAS DE 300-330 HP	hm	1.0000	10.0000	729.50	7,295.00
						7,295.00
Partida	02.03	RAMPAS DE ACCESO A LA ACTIVIDAD				
Rendimiento	m3/DIA	1,000.0000	EQ. 1,000.0000	Costo unitario directo por : m3		6.03
Código	Descripción Recurso	Unidad	Cuadrilla	Cantidad	Precio S/.	Parcial S/.
Mano de Obra						
0101010005	PEON	hh	1.0000	0.0080	20.29	0.16
0101010010	OFICIAL (CONTROLADOR)	hh	0.1000	0.0008	22.40	0.02
						0.18
Equipos						
0301010006	HERRAMIENTAS MANUALES	%mo		3.0000	0.18	0.01
03011800020002	TRACTOR DE ORUGAS DE 300-330 HP	hm	1.0000	0.0080	729.50	5.84
						5.85
Partida	02.04	TRAZO Y REPLANTEO				
Rendimiento	km/DIA	0.5000	EQ. 0.5000	Costo unitario directo por : km		1,881.02
Código	Descripción Recurso	Unidad	Cuadrilla	Cantidad	Precio S/.	Parcial S/.
Mano de Obra						
0101010003	OPERARIO	hh	0.1000	1.6000	28.46	45.54
0101010005	PEON	hh	0.5000	8.0000	20.29	162.32
0101030000	TOPOGRAFO	hh	1.0000	16.0000	29.42	470.72
01010300030003	AYUDANTE DE TOPOGRAFIA	hh	0.5000	8.0000	22.40	179.20
						857.78
Materiales						



02040300010043	FIERRO 3/8"	var		0.5000	22.30	11.15
0213010001	CEMENTO PORTLAND TIPO I (42.5 kg)	bol		3.6000	30.00	108.00
02130300010003	YESO BOLSA 25 kg	bol		3.0000	20.00	60.00
0231040001	ESTACAS DE MADERA	und		50.0000	4.65	232.50
0240020001	PINTURA ESMALTE	gal		0.3500	60.17	21.06
						432.71

Equipos

0301000014	MIRAS	día	2.0000	4.0000	17.36	69.44
0301000015	JALONES	día	4.0000	8.0000	14.96	119.68
0301000022	ESTACION TOTAL	he	1.0000	16.0000	23.48	375.68
0301010006	HERRAMIENTAS MANUALES	%mo		3.0000	857.78	25.73
						590.53

Partida **02.05** **CONTROL TOPOGRAFICO**

Rendimiento	km/DIA	0.2000	EQ. 0.2000	Costo unitario directo por : km		2,830.63
-------------	---------------	---------------	-------------------	---------------------------------	--	-----------------

Código	Descripción Recurso	Unidad	Cuadrilla	Cantidad	Precio S/.	Parcial S/.
Mano de Obra						
0101010004	OFICIAL	hh	0.1000	4.0000	22.40	89.60
0101010005	PEON	hh	0.5000	20.0000	20.29	405.80
0101030000	TOPOGRAFO	hh	1.0000	40.0000	29.42	1,176.80
01010300030003	AYUDANTE DE TOPOGRAFIA	hh	0.2500	10.0000	22.40	224.00
						1,896.20

Materiales

02130300010003	YESO BOLSA 25 kg	bol		3.0000	20.00	60.00
0231040001	ESTACAS DE MADERA	und		50.0000	4.65	232.50
0240020001	PINTURA ESMALTE	gal		0.2500	60.17	15.04
						307.54

Equipos

0301000023	NIVEL TOPOGRAFICO	hm	1.0000	40.0000	14.25	570.00
0301010006	HERRAMIENTAS MANUALES	%mo		3.0000	1,896.20	56.89
						626.89

Partida **02.06** **DESVIO DE CAUCE DE RIO**

Rendimiento	m/DIA	320.0000	EQ. 320.0000	Costo unitario directo por : m		20.30
-------------	--------------	-----------------	---------------------	--------------------------------	--	--------------

Código	Descripción Recurso	Unidad	Cuadrilla	Cantidad	Precio S/.	Parcial S/.
Mano de Obra						
0101010003	OPERARIO	hh	1.0000	0.0250	28.46	0.71
0101010004	OFICIAL	hh	0.5000	0.0125	22.40	0.28
0101010005	PEON	hh	2.0000	0.0500	20.29	1.01
						2.00
Equipos						
0301010006	HERRAMIENTAS MANUALES	%mo		3.0000	2.00	0.06
03011800020002	TRACTOR DE ORUGAS DE 300-330 HP	hm	1.0000	0.0250	729.50	18.24
						18.30



Partida	03.01	LIMPIEZA Y DESCOLMATACIÓN DE CAUCE DE RIO				
Rendimiento	m3/DIA	850.0000	EQ. 850.0000	Costo unitario directo por : m3		7.33
Código	Descripción Recurso	Unidad	Cuadrilla	Cantidad	Precio S/.	Parcial S/.
Mano de Obra						
0101010003	OPERARIO	hh	1.0000	0.0094	28.46	0.27
0101010005	PEON	hh	1.0000	0.0094	20.29	0.19
						0.46
Equipos						
0301010006	HERRAMIENTAS MANUALES	%mo		3.0000	0.46	0.01
03011800020002	TRACTOR DE ORUGAS DE 300-330 HP	hm	1.0000	0.0094	729.50	6.86
						6.87
Partida	03.02	CONFORMACION DE DIQUE SECO C/ MAQUINARIA CON MATERIAL PROPIO				
Rendimiento	m3/DIA	810.0000	EQ. 810.0000	Costo unitario directo por : m3		7.65
Código	Descripción Recurso	Unidad	Cuadrilla	Cantidad	Precio S/.	Parcial S/.
Mano de Obra						
0101010005	PEON	hh	1.0000	0.0099	20.29	0.20
0101010010	OFICIAL (CONTROLADOR)	hh	1.0000	0.0099	22.40	0.22
						0.42
Equipos						
0301010006	HERRAMIENTAS MANUALES	%mo		3.0000	0.42	0.01
03011800020002	TRACTOR DE ORUGAS DE 300-330 HP	hm	1.0000	0.0099	729.50	7.22
						7.23
Partida	03.03	EXCAVACION DE UÑA PARA DIQUE				
Rendimiento	m3/DIA	350.0000	EQ. 350.0000	Costo unitario directo por : m3		13.05
Código	Descripción Recurso	Unidad	Cuadrilla	Cantidad	Precio S/.	Parcial S/.
Mano de Obra						
0101010004	OFICIAL	hh	1.0000	0.0229	22.40	0.51
0101010005	PEON	hh	1.0000	0.0229	20.29	0.46
						0.97
Equipos						
0301010006	HERRAMIENTAS MANUALES	%mo		5.0000	0.97	0.05
03011700010007	EXCAVADORA SOBRE ORUGAS 170 - 25 hm		1.0000	0.0229	525.13	12.03
						12.08



Partida **03.04** **PERFILADO Y REFINE EN TALUD DE DIQUE**

Rendimiento	m2/DIA	1,200.0000		EQ. 1,200.0000	Costo unitario directo por : m2	3.95
Código	Descripción Recurso	Unidad	Cuadrilla	Cantidad	Precio S/.	Parcial S/.
Mano de Obra						
0101010004	OFICIAL	hh	1.0000	0.0067	22.40	0.15
0101010005	PEON	hh	2.0000	0.0133	20.29	0.27
						0.42
Equipos						
0301010006	HERRAMIENTAS MANUALES	%mo		3.0000	0.42	0.01
03011700010007	EXCAVADORA SOBRE ORUGAS 170 - 25 hm		1.0000	0.0067	525.13	3.52
						3.53

Partida **03.05** **ELIMINACION DE MATERIAL EXCEDENTE D=5 km**

Rendimiento	m3/DIA	1,200.0000		EQ. 1,200.0000	Costo unitario directo por : m3	14.49
Código	Descripción Recurso	Unidad	Cuadrilla	Cantidad	Precio S/.	Parcial S/.
Mano de Obra						
0101010005	PEON	hh	1.0000	0.0067	20.29	0.14
0101010010	OFICIAL (CONTROLADOR)	hh	0.1000	0.0007	22.40	0.02
						0.16
Equipos						
03011600010005	CARGADOR SOBRE LLANTAS DE 200 - 2 hm		1.0000	0.0067	399.70	2.68
0301220010	CAMION VOLQUETE 6 x 4 330HP15 M3	hm	4.0000	0.0267	436.20	11.65
						14.33

Partida **04.01** **GEOTEXTIL NO TEJIDO DE 400 GR/M2 (INCLUYE SUMINISTRO E INSTALACION)**

Rendimiento	m2/DIA	400.0000		EQ. 400.0000	Costo unitario directo por : m2	16.20
Código	Descripción Recurso	Unidad	Cuadrilla	Cantidad	Precio S/.	Parcial S/.
Mano de Obra						
0101010003	OPERARIO	hh	1.0000	0.0200	28.46	0.57
0101010004	OFICIAL	hh	1.0000	0.0200	22.40	0.45
0101010005	PEON	hh	4.0000	0.0800	20.29	1.62
						2.64
Materiales						
0210020009	GEOTEXTIL NO TEJIDO MACTEX MT200 m2			1.0500	12.84	13.48
						13.48
Equipos						
0301010006	HERRAMIENTAS MANUALES	%mo		3.0000	2.64	0.08
						0.08



Partida	04.02		SUMINISTRO, TRANSPORTE Y COLOCACION DE FILTRO DE GRAVA			
Rendimiento	m3/DIA	250.0000	EQ. 250.0000	Costo unitario directo por : m3		133.25
Código	Descripción Recurso	Unidad	Cuadrilla	Cantidad	Precio S/.	Parcial S/.
Mano de Obra						
0101010005	PEON	hh	62.5000	2.0000	20.29	40.58
0101010010	OFICIAL (CONTROLADOR)	hh	3.1250	0.1000	22.40	2.24
						42.82
Materiales						
0207010012	GRAVA SELECCIONADA 2-6 MM3	m3		1.1000	76.27	83.90
						83.90
Equipos						
0301010006	HERRAMIENTAS MANUALES	%mo		3.0000	42.82	1.28
03011700010007	EXCAVADORA SOBRE ORUGAS 170 - 25 hm		0.3125	0.0100	525.13	5.25
						6.53
Partida	04.03		EXTRACCION DE ROCA C/EXPLOSIVOS			
Rendimiento	m3/DIA	200.0000	EQ. 200.0000	Costo unitario directo por : m3		41.00
Código	Descripción Recurso	Unidad	Cuadrilla	Cantidad	Precio S/.	Parcial S/.
Mano de Obra						
0101010007	PERFORISTA	hh	2.0000	0.0800	30.99	2.48
0101010010	OFICIAL (CONTROLADOR)	hh	1.0000	0.0400	22.40	0.90
0101010011	AYUDANTE DE PERFORISTA	hh	2.0000	0.0800	29.30	2.34
01020100000013	TECNICO (AUTORIZADO x DISCAMEC)	hh	1.0000	0.0400	30.99	1.24
						6.96
Materiales						
0255100001	DINAMITA AL 65%	kg		0.2500	8.08	2.02
0255100009	MECHA L DE SEGURIDAD IMPERMEABLE	m		1.0000	15.00	15.00
0255100010	FULMINANTE	und		1.0000	4.00	4.00
0290230059	BARRENO DE 7/8" x 5 HP	und		0.0170	92.00	1.56
						22.58
Equipos						
0301010006	HERRAMIENTAS MANUALES	%mo		5.0000	6.96	0.35
03011400020002	MARTILLO NEUMATICO DE 29 kg	hm	2.0000	0.0800	10.18	0.81
03011400060005	COMPRESORA NEUMATICA 196 HP 600	hm	1.0000	0.0400	257.61	10.30
						11.46



Partida **04.04** **SELECCION Y ACOPIO DE ROCA EN CANTERA**

Rendimiento	m3/DIA	250.0000		EQ. 250.0000	Costo unitario directo por : m3	18.88
Código	Descripción Recurso	Unidad	Cuadrilla	Cantidad	Precio S/.	Parcial S/.
	Mano de Obra					
0101010004	OFICIAL	hh	1.0000	0.0320	22.40	0.72
0101010005	PEON	hh	2.0000	0.0640	20.29	1.30
						2.02
	Equipos					
0301010006	HERRAMIENTAS MANUALES	%mo		3.0000	2.02	0.06
03011700010007	EXCAVADORA SOBRE ORUGAS 170 - 25 hm		1.0000	0.0320	525.13	16.80
						16.86

Partida **04.05** **CARGUIO Y TRANSPORTE DE ROCA DIST. 16 km**

Rendimiento	m3/DIA	200.0000		EQ. 200.0000	Costo unitario directo por : m3	86.73
Código	Descripción Recurso	Unidad	Cuadrilla	Cantidad	Precio S/.	Parcial S/.
	Mano de Obra					
0101010004	OFICIAL	hh	1.0000	0.0400	22.40	0.90
						0.90
	Equipos					
0301010006	HERRAMIENTAS MANUALES	%mo		5.0000	0.90	0.05
03011600010005	CARGADOR SOBRE LLANTAS DE 200 - 2 hm		1.0000	0.0400	399.70	15.99
0301220010	CAMION VOLQUETE 6 x 4 330HP15 M3	hm	4.0000	0.1600	436.20	69.79
						85.83

Partida **04.06** **ACOMODO DE ROCA SOBRE UÑA**

Rendimiento	m3/DIA	300.0000		EQ. 300.0000	Costo unitario directo por : m3	21.78
Código	Descripción Recurso	Unidad	Cuadrilla	Cantidad	Precio S/.	Parcial S/.
	Mano de Obra					
0101010005	PEON	hh	4.0000	0.1067	20.29	2.16
0101010010	OFICIAL (CONTROLADOR)	hh	1.0000	0.0267	22.40	0.60
						2.76
	Equipos					
0301010006	HERRAMIENTAS MANUALES	%mo		3.0000	2.76	0.08
03011700010006	EXCAVADORA SOBRE ORUGAS 325 HP	hm	1.0000	0.0267	709.27	18.94
						19.02



Partida **04.07** **ACOMODO DE ROCA SOBRE TALUD DE DIQUE**

Rendimiento	m3/DIA	280.0000		EQ. 280.0000	Costo unitario directo por : m3	23.34
Código	Descripción Recurso	Unidad	Cuadrilla	Cantidad	Precio S/.	Parcial S/.
	Mano de Obra					
0101010005	PEON	hh	4.0000	0.1143	20.29	2.32
0101010010	OFICIAL (CONTROLADOR)	hh	1.0000	0.0286	22.40	0.64
						2.96
	Equipos					
0301010006	HERRAMIENTAS MANUALES	%mo		3.0000	2.96	0.09
03011700010006	EXCAVADORA SOBRE ORUGAS 325 HP	hm	1.0000	0.0286	709.27	20.29
						20.38

Partida **05.01** **FLETE TERRESTRE**

Rendimiento	glb/DIA		EQ.		Costo unitario directo por : glb	15,000.00
Código	Descripción Recurso	Unidad	Cuadrilla	Cantidad	Precio S/.	Parcial S/.
	Materiales					
0203020002	FLETE TERRESTRE	glb		1.0000	15,000.00	15,000.00
						15,000.00

NOTA: LOS ANALISIS DE COSTOS UNITARIOS SON REFERENCIALES, DEBIENDO SER LA FICHA TECNICA DEFINITIVA LA QUE DETERMINE LOS COSTOS UNITARIOS FINALES



RELACION DE INSUMOS REFERENCIAL DE LA PROPUESTA TECNICA

PROPUESTA

LIMPIEZA, DESCOLMATACIÓN Y CONFORMACIÓN DE DIQUE CON ENROCADOS EN AMBOS MARGENES DE LA QUEBRADA RANGRACANCA (RÍO CHORRILLOS), SECTOR ANCHIHUAY SIERRA, DISTRITO ANCHIHUAY, PROVINCIA DE LA MAR, DEPARTAMENTO DE AYACUCHO

LUGAR: SECTOR ANCHIHUAY SIERRA, DISTRITO ANCHIHUAY, PROVINCIA DE LA MAR, DEPARTAMENTO DE AYACUCHO

MANO DE OBRA

0101010003	OPERARIO	hh	303.6120	28.46	8,640.80
0101010004	OFICIAL	hh	867.3483	22.40	19,428.60
0101010005	PEON	hh	3,862.9039	20.29	78,378.32
0101010007	PERFORISTA	hh	574.0000	30.99	17,788.26
0101010010	OFICIAL (CONTROLADOR)	hh	600.2350	22.40	13,445.26
0101010011	AYUDANTE DE PERFORISTA	hh	574.0000	29.30	16,818.20
0101030000	TOPOGRAFO	hh	78.4000	29.42	2,306.53
01010300030003	AYUDANTE DE TOPOGRAFIA	hh	25.2000	22.40	564.48
0102010000013	TECNICO (AUTORIZADO x DISCAMEC)	hh	287.0000	30.99	8,894.13
					166,264.58

MATERIALES

0203020002	FLETE TERRESTRE	glb	1.0000	15,000.00	15,000.00
02040300010043	FIERRO 3/8"	var	0.7000	22.30	15.61
02041200010005	CLAVOS PARA MADERA CON CABEZA DE 3"	kg	3.7500	7.25	27.19
02041200010009	CLAVOS PARA MADERA CON CABEZA DE 2" A 4"	kg	2.0000	7.25	14.50
0204180008	CALAMINA GALVANIZADA e=0.14 mm	m2	12.0000	9.60	115.20
0207010012	GRAVA SELECCIONADA 2-6 MM3	m3	770.0000	76.27	58,727.90
0207030001	HORMIGON	m3	0.4800	40.00	19.20
0210020009	GEOTEXTIL NO TEJIDO MACTEX MT200	m2	12,054.0000	12.84	154,773.36
0213010001	CEMENTO PORTLAND TIPO I (42.5 kg)	bol	6.2400	30.00	187.20
02130300010003	YESO BOLSA 25 kg	bol	8.4000	20.00	168.00
0231010001	MADERA TORNILLO	p2	160.0000	7.00	1,120.00
0231040001	ESTACAS DE MADERA	und	140.0000	4.65	651.00
02310500010007	TRIPLAY LUPUNA E= 6 mm	m2	11.2500	17.24	193.95
0240020001	PINTURA ESMALTE	gal	0.8400	60.17	50.54
0255100001	DINAMITA AL 65%	kg	1,793.7500	8.08	14,493.50
0255100009	MECHA L DE SEGURIDAD IMPERMEABLE BLANCA	m	7,175.0000	15.00	107,625.00
0255100010	FULMINANTE	und	7,175.0000	4.00	28,700.00
02901500260004	GIGANTOGRAFIA SEGUN DISEÑO	und	1.0000	650.00	650.00
0290230059	BARRENO DE 7/8" x 5 HP	und	121.9750	92.00	11,221.70
					393,753.85

EQUIPOS

0301000014	MIRAS	día	5.6000	17.36	97.22
0301000015	JALONES	día	11.2000	14.96	167.55
0301000022	ESTACION TOTAL	he	22.4000	23.48	525.95
0301000023	NIVEL TOPOGRAFICO	hm	56.0000	14.25	798.00
0301010006	HERRAMIENTAS MANUALES	%mo			6,101.60
03011400020002	MARTILLO NEUMATICO DE 29 kg	hm	574.0000	10.18	5,843.32
03011400060005	COMPRESORA NEUMATICA 196 HP 600 - 690 PCM	hm	287.0000	257.61	73,934.07
03011600010005	CARGADOR SOBRE LLANTAS DE 200 - 250 HP 4. yd3	hm	291.8541	399.70	116,654.08
03011700010006	EXCAVADORA SOBRE ORUGAS 325 HP	hm	159.3760	709.27	113,040.62
03011700010007	EXCAVADORA SOBRE ORUGAS 170 - 250 HP 1	hm	341.8983	525.13	179,541.05
03011800020002	TRACTOR DE ORUGAS DE 300-330 HP	hm	145.8520	729.50	106,399.03
03012200010004	CAMION PLATAFORMA 4 x 6 300 HP 19 tn	hm	12.0000	452.00	5,424.00
0301220010	CAMION VOLQUETE 6 x 4 330HP15 M3	hm	1,167.3442	436.20	509,195.54
0301220011	CAMION SEMI TRAYLER 6 x4 330 HP 35 TN	hm	30.0000	420.43	12,612.90
					1,130,334.93
Total				S/.	1,690,353.36

NOTA: LOS INSUMOS SON REFERENCIALES, DEBIENDO SER LA FICHA TECNICA DEFINITIVA LA QUE ESTABLEZCA LOS PRECIOS REALES



CRONOGRAMA REFERENCIAL DE LA PROPUESTA TECNICA

Actividad

LIMPIEZA, DESCOLMATACIÓN Y CONFORMACIÓN DE DIQUE CON ENROCADOS EN AMBOS MARGENES DE LA QUEBRADA RANGACANCA (RÍO CHORRILLOS), SECTOR ANCHIHUAY SIERRA, DISTRITO ANCHIHUAY, PROVINCIA DE LA MAR, DEPARTAMENTO DE AYACUCHO

Ubicación

SECTOR ANCHIHUAY SIERRA, DISTRITO ANCHIHUAY, PROVINCIA DE LA MAR, DEPARTAMENTO DE AYACUCHO

Fecha

3/09/2025

ITEM	ACTIVIDAD	UND.	N° días	PLAZO DE EJECUCION				PLAZO DE EJECUCION				PLAZO DE EJECUCION			
				MES 01				MES 02				MES 03			
				I	II	III	IV	I	II	III	IV	I	II	III	IV
1.00	LIMPIEZA, DESCOLMATACIÓN (L = 700.00 m) Y CONFORMACIÓN DE DIQUE C/ENROCADOS (L = 1400.00 m)														
1.01	OBRAS PROVISIONALES														
01.01.01	CASETA DE GUARDIANIA Y ALMACEN	m2	1.00												
01.01.02	CARTEL INFORMATIVO DE LA ACTIVIDAD 3.60 x 4.80 m	Und.	1.00												
1.02	OBRAS PRELIMINARES														
01.02.01	MOVILIZACIÓN Y DESMOVILIZACIÓN MAQUINARIA PESADA	vje	3.00												
01.02.02	MANTENIMIENTO Y/O HABILITACIÓN DE VÍAS DE ACCESO	Km	2.00												
01.02.03	RAMPA DE INGRESO Y SALIDA A LA ZONA DE TRABAJO	m3	1.00												
01.02.04	TRAZO Y REPLANTEO	Km	2.00												
01.02.05	CONTROL TOPOGRAFICO	km	65.00												
01.02.06	DESVÍO DEL RÍO	M	5.00												
1.03	MOVIMIENTO DE TIERRAS														
01.03.01	LIMPIEZA Y DESCOLMATACIÓN DEL CAUCE	m3	41.00												
01.03.02	CONFORMACIÓN DE DIQUE CON MATERIAL PROPIO	m3	35.00												
01.03.03	EXCAVACIÓN PARA UNA DE ENROCADOS	m3	20.00												
01.03.04	PERFILADO Y REFINE EN TALUD DE DIQUE	m2	33.00												
01.03.05	ELIMINACIÓN DE MATERIAL EXCEDENTE	m3	22.00												
1.04	PROTECCIÓN CON ENROCADOS														
01.04.01	GEOTEXTIL NO TEJIDO DE 400 GR/M2 (INCLUYE SUMINISTRO E INSTALACIÓN)	m2	20.00												
01.04.02	SUMINISTRO, TRANSPORTE Y COLOCACIÓN DE FILTRO DE GRAVA	m3	5.00												
01.04.03	EXTRACCIÓN DE ROCAS CON EXPLOSIVOS PARA ENROCADOS	m3	35.00												
01.04.04	SELECCIÓN Y ACOPIO DE ROCAS	m3	35.00												
01.04.05	CARGUÍO Y TRANSPORTE DE ROCAS	m3	21.00												
01.04.06	ACOMODO DE ROCAS EN UNA DE ENROCADOS	m3	25.00												
01.04.07	ACOMODO DE ROCAS EN TALUD DE ENROCADOS	m3	25.00												
1.05	FLETE TERRESTRE														
01.05.01	FLETE TERRESTRE	glb													